

PROJETO TIPO (Memória Descritiva)

A presente Memória Descritiva, refere-se à:

construção

Simples

ou do jazigo Térreo

reconstrução¹

Duplo

Jazigo/Sepultura Perpétua Nº _____ da seção Nº _____, da Ordem/SCMP _____, no Cemitério Municipal do/de _____, de que se junta fotografia.

A construção do jazigo, será feita em betão C20/25 (A400), com quatro sapatas, ligadas entre si por um lintel de fundação, sobre as sapatas, assentarão os quatro pilares, sendo estes ao nível do terreno abraçados por uma Viga cinta (conforme desenho anexo).

Sobre a referida Viga cinta, será colocado o caixilho em Granito Caberneira ou mármore (riscar o que não interessa), sobre o qual levará um tampo em _____ (conforme desenho anexo), e será colocada uma floreira redonda sobre o referido tampo em _____.

O número do jazigo deve estar gravado na frente do jazigo no pedestal (canto inferior direito) e na floreira. O pedestal é em Granito Caberneira e as letras metálicas.

No pedestal levará o seguinte epitáfio: _____

Os passeios que ladeiam o jazigo acima referido e os revestimentos, serão em Granito Caberneira, sendo estes ao mesmo nível dos passeios existentes.

Relativamente ao arvoredo, deve atender-se ao estipulado no Código Regulamentar do Município do Porto (CRMP).

Todos os trabalhos obedecerão à legislação vigente, ao Código Regulamentar do Município do Porto, bem como aos “Princípios gerais da Prevenção” estabelecidos no âmbito da saúde, higiene e segurança no trabalho.

Data

(assinatura do concessionário)

¹ sem alteração do material à superfície, com novas fundações.

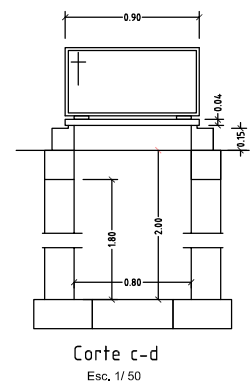
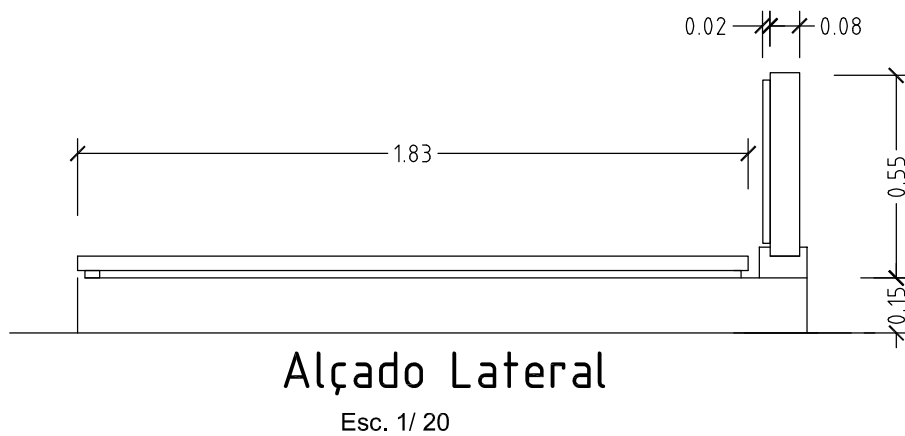
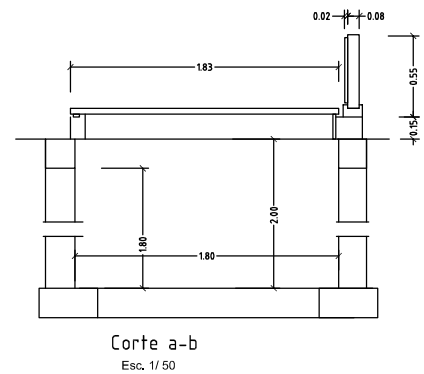
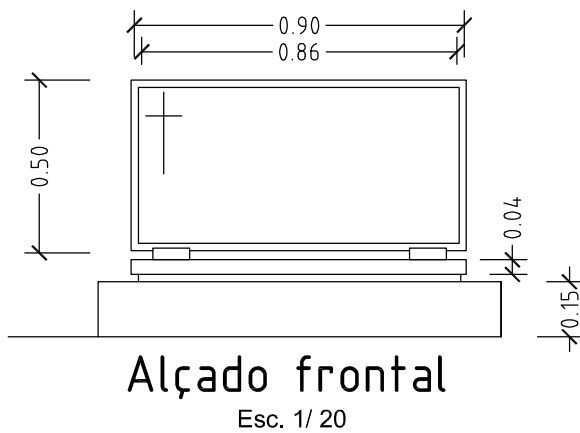
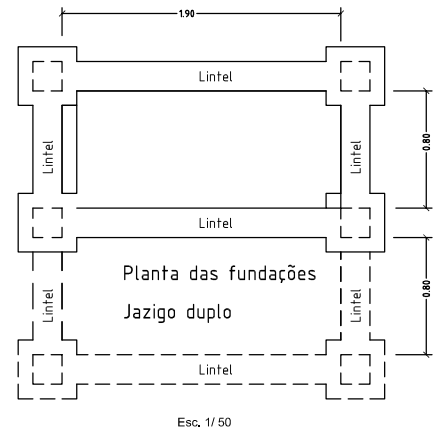
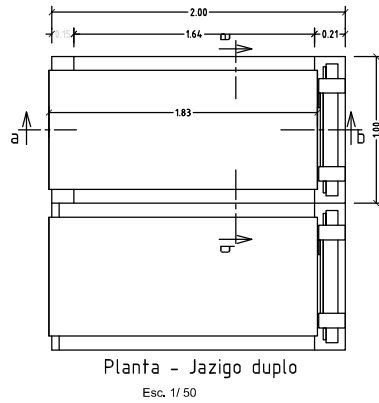
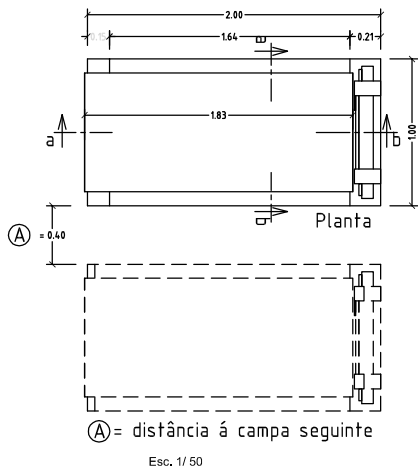

DEPARTAMENTO MUNICIPAL DE PLANEAMENTO E GESTÃO AMBIENTAL
GABINETE DE SAÚDE PÚBLICA E BEM-ESTAR ANIMAL

Porto.
Câmara
Municipal



JAZIGO N.º _____

SECÇÃO N.º _____

PROJECTOUI: Eng.ª Filomena Matos

DESENHOUI: José Teixeira

CEMITÉRIO DE

ESCALA: 1/50 e 1/20

DATA: Outubro 2014

PROJECTO TIPO - Plantas, Cortes e Alçados

DESENHO N.º:

1

ESTE DESENHO É PROPRIEDADE DA CÂMARA MUNICIPAL DO PORTO NÃO PODENDO SER COPIADO, REPRODUZIDO NO TODO EM PARTE, OU COMUNICADO A TERCEIROS SEM A SUA EXPRESSA AUTORIZAÇÃO

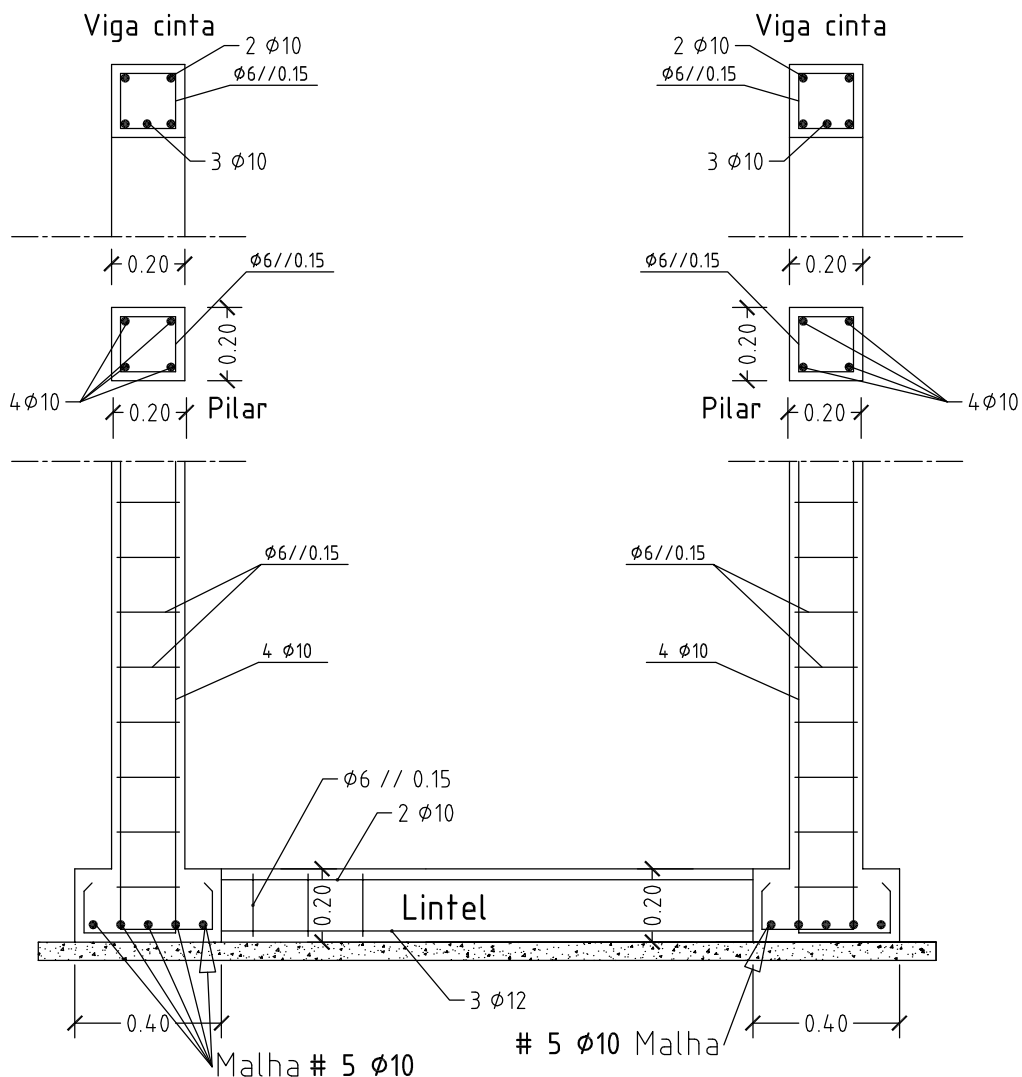

Estrutura de Betão Armado para Jazigo Simples ou Múltiplo

BETÃO C20/25
A400

DEPARTAMENTO MUNICIPAL DE PLANEAMENTO E GESTÃO AMBIENTAL
GABINETE DE SAÚDE PÚBLICA E BEM-ESTAR ANIMAL



JAZIGO N.º _____

SECÇÃO N.º _____

PROJECTOU: Eng.ª Filomena Matos

DESENHOU: José Teixeira

CEMITÉRIO DE

ESCALA: 1/20

DATA: Outubro 2014

PROJECTO TIPO - Betão armado

DESENHO N.º:

2

ESTE DESENHO É PROPRIEDADE DA CÂMARA MUNICIPAL DO PORTO NÃO PODENDO SER COPIADO, REPRODUZIDO NO TODO EM PARTE, OU COMUNICADO A TERCEIROS SEM A SUA EXPRESSA AUTORIZAÇÃO