

- Limite | ARU Azevedo**
- Limite | ARU Azevedo
- Estado de conservação**
- Bom
 - Razoável (obras ligeiras)
 - Razoável (obras profundas)
 - Mau
 - Ruína
 - Em obras

CÂMARA MUNICIPAL DO PORTO
DIREÇÃO MUNICIPAL DE DESENVOLVIMENTO URBANO
DEPARTAMENTO MUNICIPAL DE PLANEAMENTO URBANO
DIVISÃO MUNICIPAL DE PLANEAMENTO E ORDENAMENTO DO TERRITÓRIO

ÁREA DE REABILITAÇÃO URBANA
ORU AZEVEDO



Estado de conservação do edificado

DATA: agosto de 2022

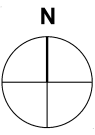
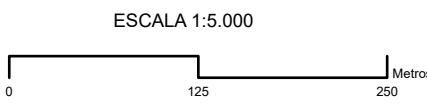

Entidade proprietária: Município do Porto
Entidade produtora e data da edição: ARTOP - Aerotopografia, Lda, em 2017
Processo de homologação nº 362 - 24/10/2017 (DGT) - Lotes A e B
Processo de homologação nº 436 - 23/11/2017 (DGT) - Lote C
Processo de homologação nº 437 - 28/10/2017 (DGT) - Lote D
Ortofotomapa Digital Homologado de 2017 com resolução de 25cm georreferenciado em ETRS89PT-TM06. Proprietário: Área Metropolitana do Porto

Cartografia Base de Referência: 1:1.000
Sistema de referência: Planimétrico: PT-TM06ETRS89; Altimétrico: Datum Altimétrico - Marégrafo de Cascais
Equilíbrio das curvas de nível: Sim
Exatidão Posicional: planimétrica +/-0,10m / altimétrica +/-0,25m
Exatidão Temática: Consistência: - % admissível de erros de emissão e comissão < 5%; Classificação: - % admissível de erros < 5%